

# BEBAUUNGSPLAN HEILMÜHLE WÜRDING

---

GEMEINDE

BAD FÜSSING

LANDKREIS

PASSAU

REGIERUNGSBEZIRK

NIEDERBAYERN

---

## ÄNDERUNG ZUM BEBAUUNGSPLAN „HEILMÜHLE“

DECKBLATT NR.: 2

---

M= 1:1000

---

PLANUNG:

**SCHILDHAMMER BAU GMBH**  
Bauunternehmen · Baustoffhandel



Berger Str. 30 · Schmidham  
94099 Ruhstorf a. d. Rott  
Telefon 08534/2 13  
Telefax 08534/1444

SCHMIDHAM 27. JANUAR 1997

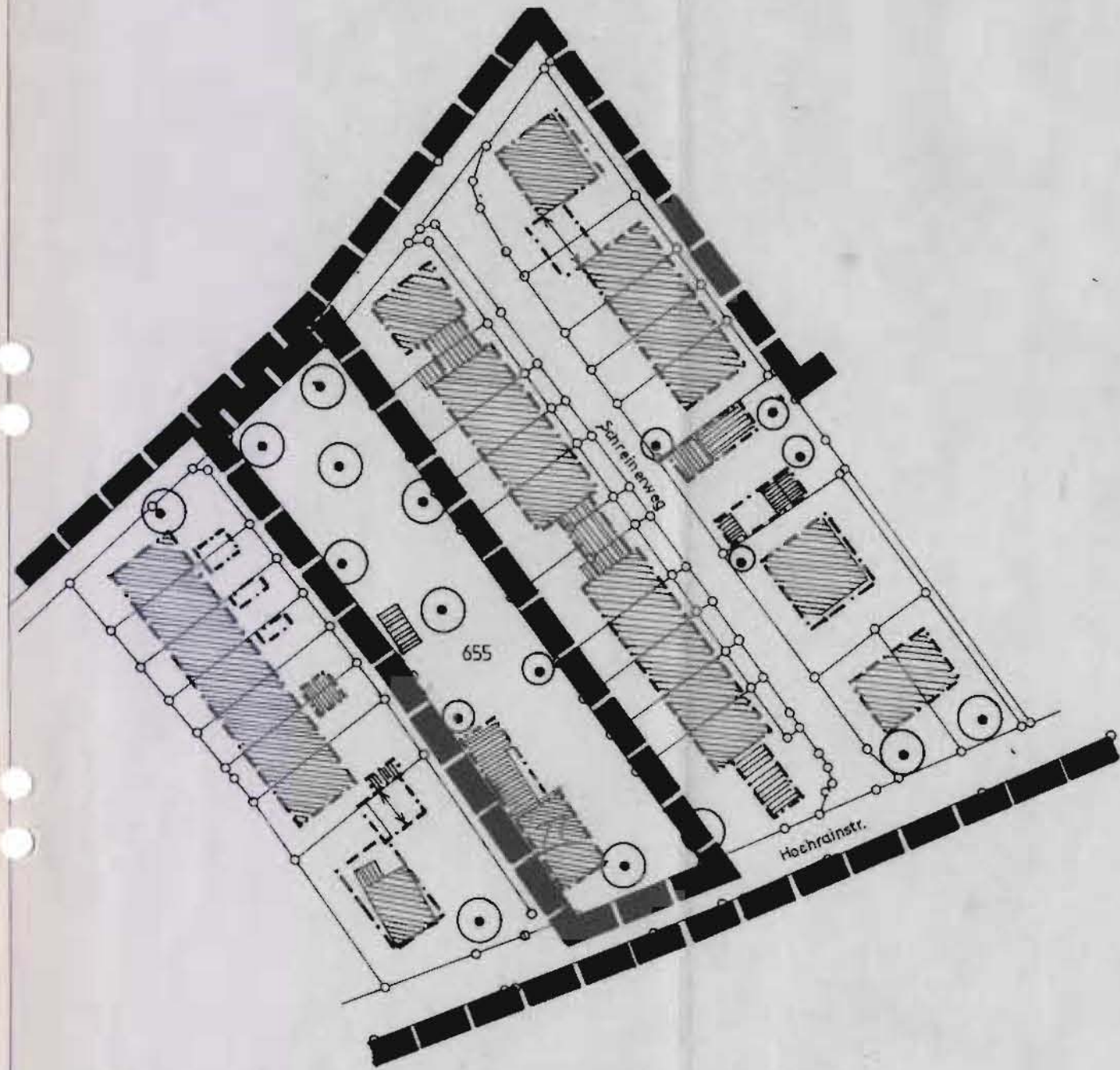

GÜLTIGER BEBAUUNGSPLAN

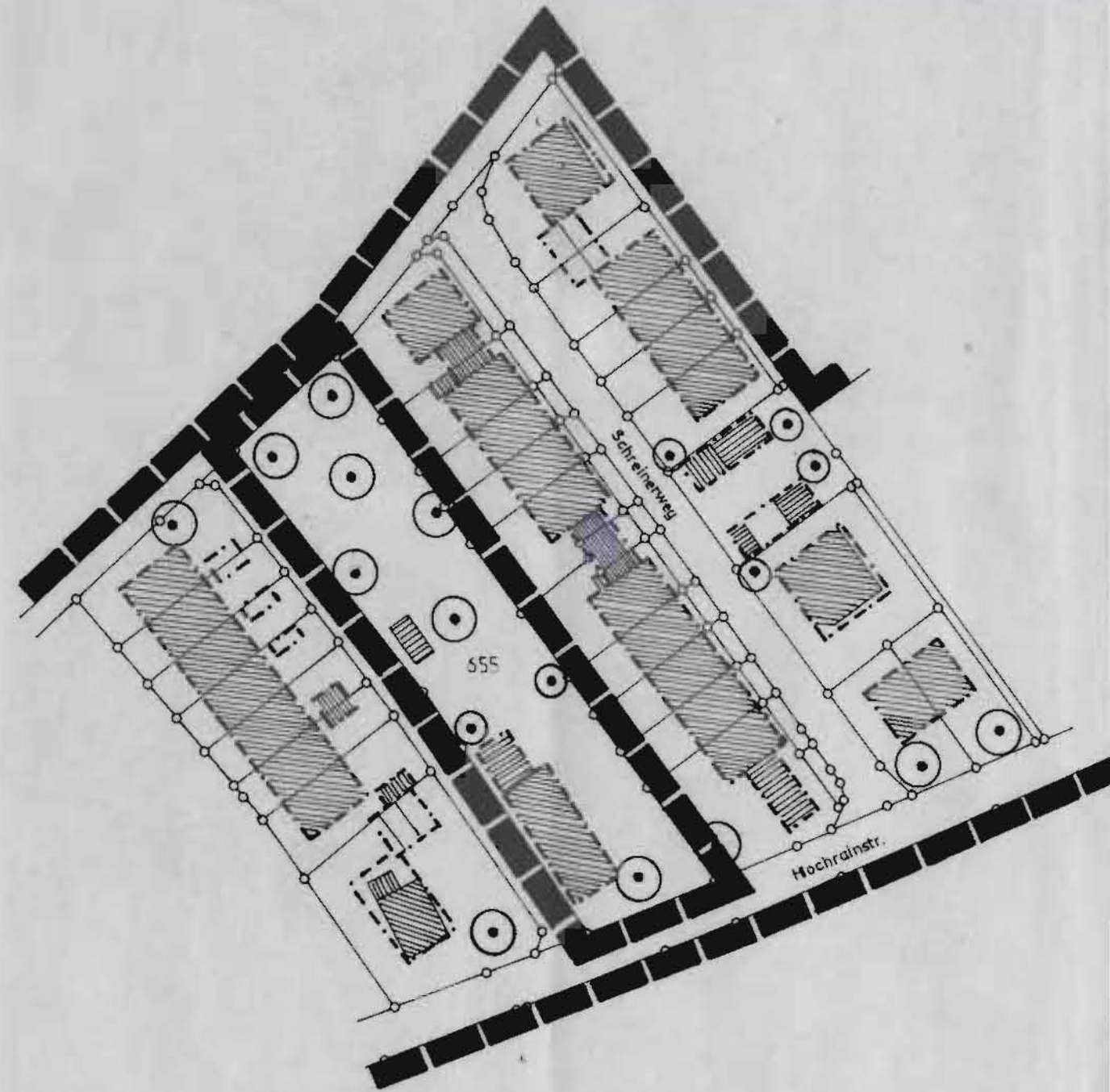

BEBAUUNGSPLANÄNDERUNG

# Bebauungsplan "Heilmühle"

## 2. Änderung mit Deckblatt Nr. 2

### Begründung:

Bei dem Grundstück Fl.-Nr. 655 der Gemarkung Würding sind im rechtgültigen Bebauungsplan "Heilmühle" die Baugrenzen unmittelbar an die bestehenden Gebäudekanten gezeichnet bzw. festgelegt.

Da der Grundstückseigentümer vor hat, Wohnflächen anzubauen, sollen die Baugrenzen auf der westlichen Seite verschoben werden, um einen Anbau zu ermöglichen.

Schmidham, 27. Jan. 1997

Gemeinde Bad Füssing

Bauamt



B E B A U U N G S - U N D G R Ü N O R D N U N G S P L A N

Bad Füssing "Kurgebiet Heilmühle"

2. Änderung mit Deckblatt Nr. 2 vom 27.01.1997

Die Gemeinde Bad Füssing hat mit Beschluß des Gemeinderates vom 05.05.1997 die 2. Änderung des Bebauungsplanes im vereinfachten Verfahren nach § 13 BauGB als Satzung beschlossen. Die Stellungnahmen der der Änderung Widersprechenden wurden als Anregungen und Bedenken behandelt.

Bad Füssing, den 30.05.1997

Gemeinde Bad Füssing

  
Gnan  
Bürgermeister



Dem Landratsamt Passau wurde die 2. Änderung mit Deckblatt Nr. 2 am 30.05.1997 lt. § 11 Abs. 1 BauGB angezeigt.

Bad Füssing, den 30.05.1997

Gemeinde Bad Füssing

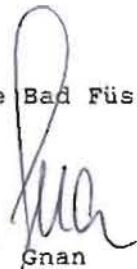
  
Gnan  
Bürgermeister



Die Änderung wurde mit Begründung am 02.07.97 gemäß § 12 BauGB öffentlich ausgelegt. Die Auslegung ist am 02.07.97 ortsüblich durch Anschlag an der Amtstafel bekanntgemacht worden. Die Änderung des Bebauungsplanes ist damit nach § 12 BauGB rechtsverbindlich.

Bad Füssing, den 02.07.97

Gemeinde Bad Füssing

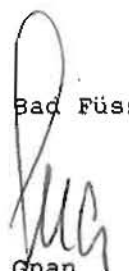
  
Gnan  
Bürgermeister

