

BEBAUUNGSPLAN

Bad Füssing

„An der Steinreuther Straße“⁶⁶

GEMEINDE

Bad Füssing

LANDKREIS

Passau

REGIERUNGSBEZIRK

Niederbayern

6. ÄNDERUNG DECKBLATT 6
BAD FÜSSING, DEN

MASSTAB

1: 1000

Planungsbüro Siegfried Holzeder

Hochbau

KIRCHHAM

DEN, 27.9.2000



Bebauungsplan „AN DER STEINREUTHER STRASSE“ 6. Änderung mit Deckblatt Nr. 6

Verfahrenshinweise:

Die Gemeinde Bad Füssing hat mit Beschluss des Bauausschusses vom 09.11.2000 die 6. Änderung des Bebauungsplanes im vereinfachten Verfahren nach § 13 BauGB als Satzung beschlossen.
Anregungen wurden hierzu nicht vorgetragen.

Gemeinde Bad Füssing

Bad Füssing, 20.11.2000





Gnan
Bürgermeister

Die Änderung wurde mit Begründung am 20.11.2000 gem. § 10 BauGB öffentlich ausgelegt.
Die Auslegung ist am 20.11.2000 ortsüblich durch Anschlag an der Amtstafel bekanntgemacht worden. Die Änderung des Bebauungsplanes ist damit nach § 10 BauGB rechtsverbindlich.

Gemeinde Bad Füssing

Bad Füssing, 20.11.2000





Gnan
Bürgermeister

Bebauungsplanänderung „An der Steinreuther Straße“ (Parzelle/Grundstück Fl.Nr. 656/4)

Begründung der Bebauungsplanänderung:

Die Baugrenzen an der Bauparzelle mit der Fl. Nr. 656/4 sind mittel- und unmittelbar an dem bestehen den Wohnhaus gelegen, diese bestehenden Baugrenzen verhindern eine praxisgerechte Erweiterung des Wohnhauses.

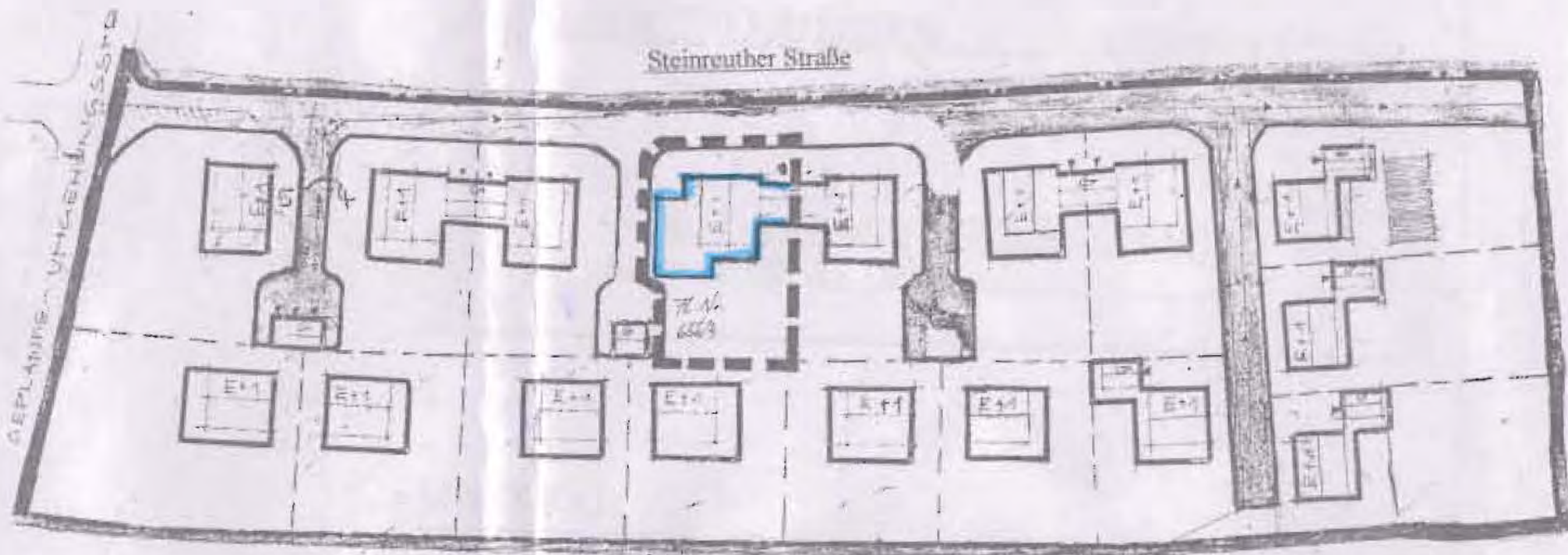
Für eine Erweiterung des bestehenden Wohnhauses, nach dem vereinfachten Verfahren, ist eine Änderung der Baugrenze erforderlich.



— — — — — = räumlicher
Geltungsbereich der Änderung



M 1:1000

Bisher gültiger Bebauungsplan
„An der Steinreuther Straße“
(Parzelle/Grundstück Fl.Nr. 656/4)

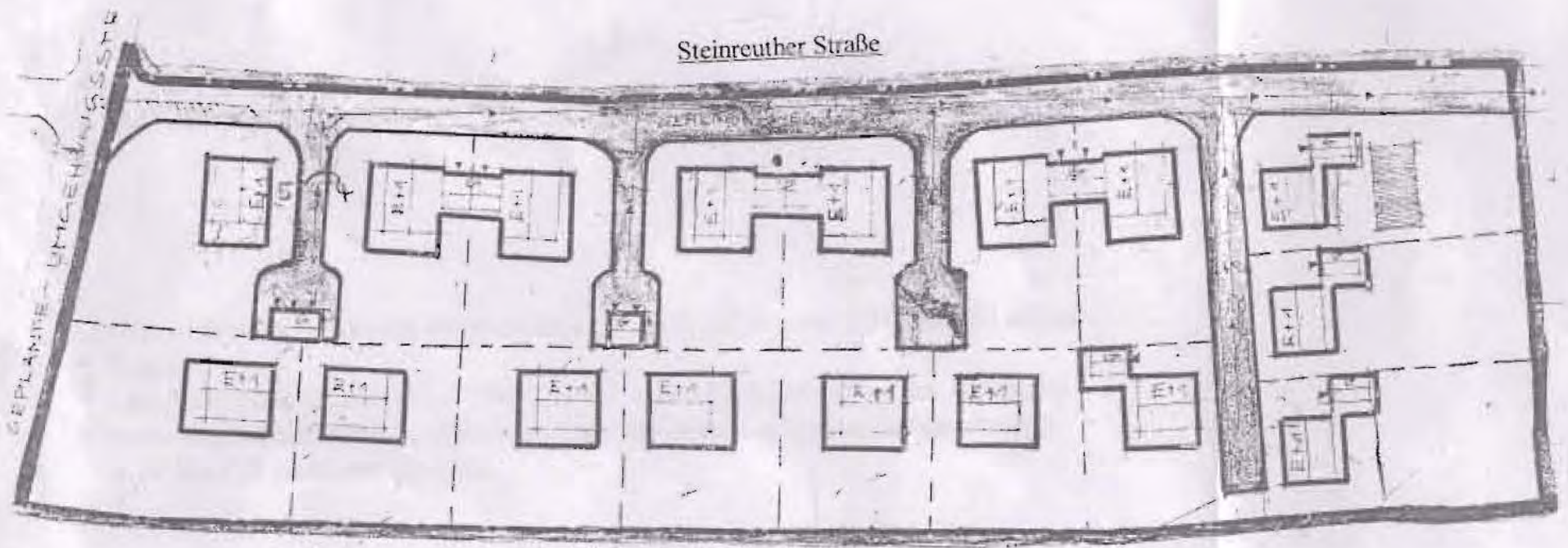

M 1:1000

KIECHM