

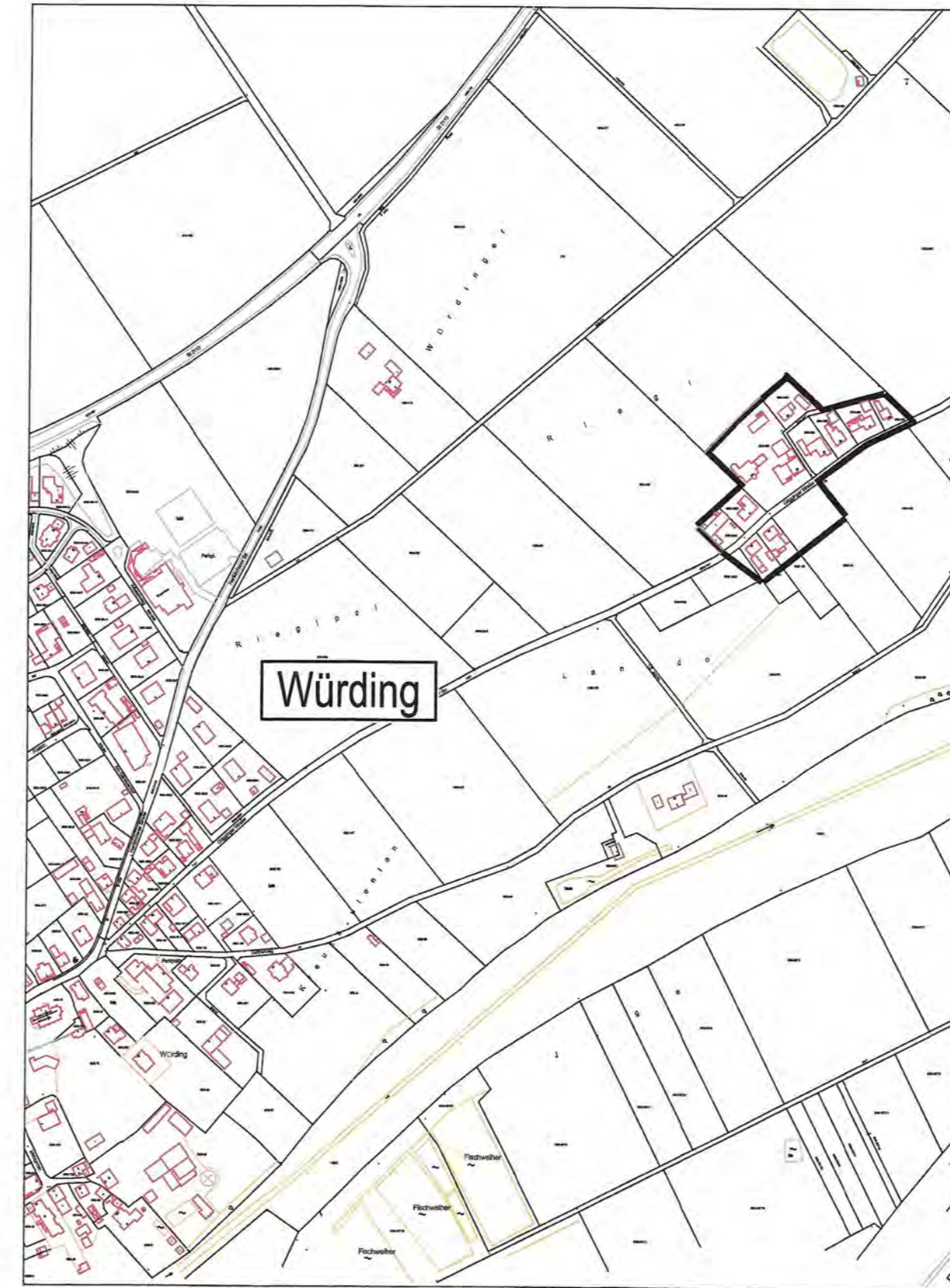

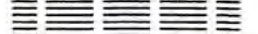





Übersichtsplan M = 1/5000



Festsetzung durch Planzeichen:

-  Grenze des räumlichen Geltungsbereiches
-  Baugrenze
-  Baulinie
-  Nebengebäude/Carport
-  Firstrichtung
-  SD Satteldach, Dachneigung 25° - 35°
-  WH Wandhöhe straßenseitig max. 5,50 m
Wandhöhe talseitig max. 7,00 m
-  Oberirdische Versorgungsleitung (220-kV-Freileitung)

Hinweis:

Es wird darauf hingewiesen, das in unmittelbarer Nachbarschaft zum räumlichen Geltungsbereich der gegeständlichen Satzung landwirtschaftliche Grundstücke befindlich sind, deren ordnungsgemäße Bewirtschaftung zu dulden ist.

AUSSENBEREICHSSATZUNG "An der Gögginger Straße"

Zeichnerische Teil Lageplan M = 1/1000

Gemeinde
Bad Füssing

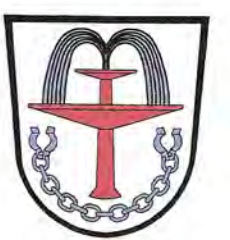

Ausgefertigt am: 04. BEZ. 2014

Brundobier
1. Bürgermeister



Gemeinde Bad Füssing, 02.07.2014
Bauamt ergänzt, 25.08.2014
Rathausstr. 6-8 ergänzt, 24.11.2014
94072 Bad Füssing